

## VERORDNUNG

betreffend sektorale Bettelverbote  
in der Stadt Krems a.d. Donau

KS-STR-0/14/0-2017

Bezirksverwaltung und  
Gemeindebehörde (Bereich 1)

Obere Landstraße 4  
3500 Krems

Tel.: +43 (0)2732/801-271  
Fax: +43 (0)2732/801-90274  
bezirksverwaltung@kremS.gv.at  
www.kremS.gv.at

Bearbeiter:  
Mag. Zimmermann

Krems, am 16.03.2017

Der Magistrat der Stadt Krems an der Donau verordnet gemäß § 1a Abs. 3 des NÖ  
Polizeistrafgesetzes, LGBl. 4000:

### § 1

In der Stadt Krems an der Donau ist auch ein nicht unter § 1a Abs. 1 Ziffer 1 bis 3 des  
NÖ Polizeistrafgesetzes, LGBl. 4000, fallendes Betteln an den in der Folge  
angeführten öffentlichen Orten und Zeiträumen untersagt:

#### (1) in der **Fußgängerzone Altstadt Krems**

- Obere Landstraße einschließlich der westlichen Gebäudekante des Steiner Tors
- westlicher Teil der Unteren Landstraße bis einschließlich Kreuzung mit der Spänglergasse
- einschließlich eines Bereiches von jeweils 15 Metern aller mit obenannten Straßenzügen kreuzenden öffentlichen Verkehrsflächen gemessen von der jeweiligen Einmündung.

a) an Werktagen von Mo – Fr 08.00 – 18.00 Uhr und Sa von 08.00 -13.00 Uhr

gemäß **Beilage A**

b) sowie anlässlich von in der Oberen oder Unteren Landstraße rechtmäßig stattfindenden öffentlichen Veranstaltungen gem. NÖ Veranstaltungsgesetz oder Verkaufsveranstaltungen auf die jeweilige Dauer maximal jedoch auf die jeweils zulässige Dauer:

- in den in Abs. 1 genannten Bereichen einschließlich des westlichen Teils der Unteren Landstraße bis zur Kreuzung mit der Neumanngasse sowie eines Bereiches von jeweils 15 Metern aller mit obgenannten Straßenzügen kreuzenden öffentlichen Verkehrsflächen gemessen von der jeweiligen Einmündung.

gemäß **Beilage B**

- (2) anlässlich von am jeweils nachstehenden Platz stattfindenden **Märkten** während des jeweiligen Marktbetriebes:

- a) am gesamten südlich der Pfarrkirche gelegenen Pfarrplatz gemäß **Beilage C**
- b) am gesamten Dreifaltigkeitsplatz gemäß **Beilage D**

- (3) sowie bei nachstehenden **Einkaufsmärkten**:

1. Einkaufszentrum Steiner Tor, Utzstraße 1, 3500 Krems

- während der Öffnungszeiten in den jeweiligen Außenbereichen im Umkreis von jeweils 10 Metern von den jeweiligen Ein- und Ausgängen gemessen von der Eingangs- bzw. Ausgangsmitte gemäß **Beilage E**

2. Hofer:

- a) Gewerbeparkstraße 2, 3500 Krems, Grdst. Nr. 249/13, KG Weinzierl bei Krems
- b) Wiener Straße 126, 3500 Krems, Grdst. Nr. 152/3, KG Landersdorf
- c) Steiner Donaulände 3, 3500 Krems, Grdst. Nr. .506/2 u.135/1, KG Stein

- während der Öffnungszeiten in den jeweiligen Außenbereichen im Umkreis von jeweils 10 Metern von den jeweiligen Ein- und Ausgängen gemessen von der Eingangs- bzw. Ausgangsmitte gemäß **Beilagen F, G, H**

3. Lidl:

- Hafestraße 54, 3500 Krems, Grdst. Nr. 194/10, KG Weinzierl bei Krems

während der Öffnungszeiten im Außenbereich im Umkreis von jeweils 10 Metern vom Ein- und Ausgang gemessen von der Eingangs- bzw. Ausgangsmitte gemäß **Beilage I**

4. Merkur:

- Landersdorfer Straße 8, 3500 Krems, Grdst. Nr.50, KG Landersdorf

während der Öffnungszeiten im Außenbereich im Umkreis von jeweils 10 Metern von den Ein- und Ausgängen jeweils gemessen von der Ein- bzw. Ausgangsmitte gemäß **Beilage J**

5. Hornbach:

- Gewerbeparkstraße 20, 3500 Krems, Grdst. Nr. 282/9, KG Weinzierl bei Krems

während der Öffnungszeiten im Außenbereich im Umkreis von jeweils 10 Metern von den Ein- und Ausgängen jeweils gemessen von der Ein- bzw. Ausgangsmitte gemäß **Beilage K**

(4) Beim **Schiffahrts- und Welterbezentrums**, Welterbeplatz 1, 3500 Krems

- vom 01.04. bis 31.10. zwischen 08.00 und 19.00 Uhr

im Außenbereich im Umkreis von jeweils 10 Metern vom Ein- und Ausgang gemessen von der Ein- bzw. Ausgangsmitte gemäß **Beilage L**

§ 2

Diese Verordnung tritt mit 03.04.2017 in Kraft.

Für den Magistrat  
Der Bürgermeister

  
Dr. Reinhard Besch MSc



# Beilage A





# Beilage B





# Beilage C





# Beilage D

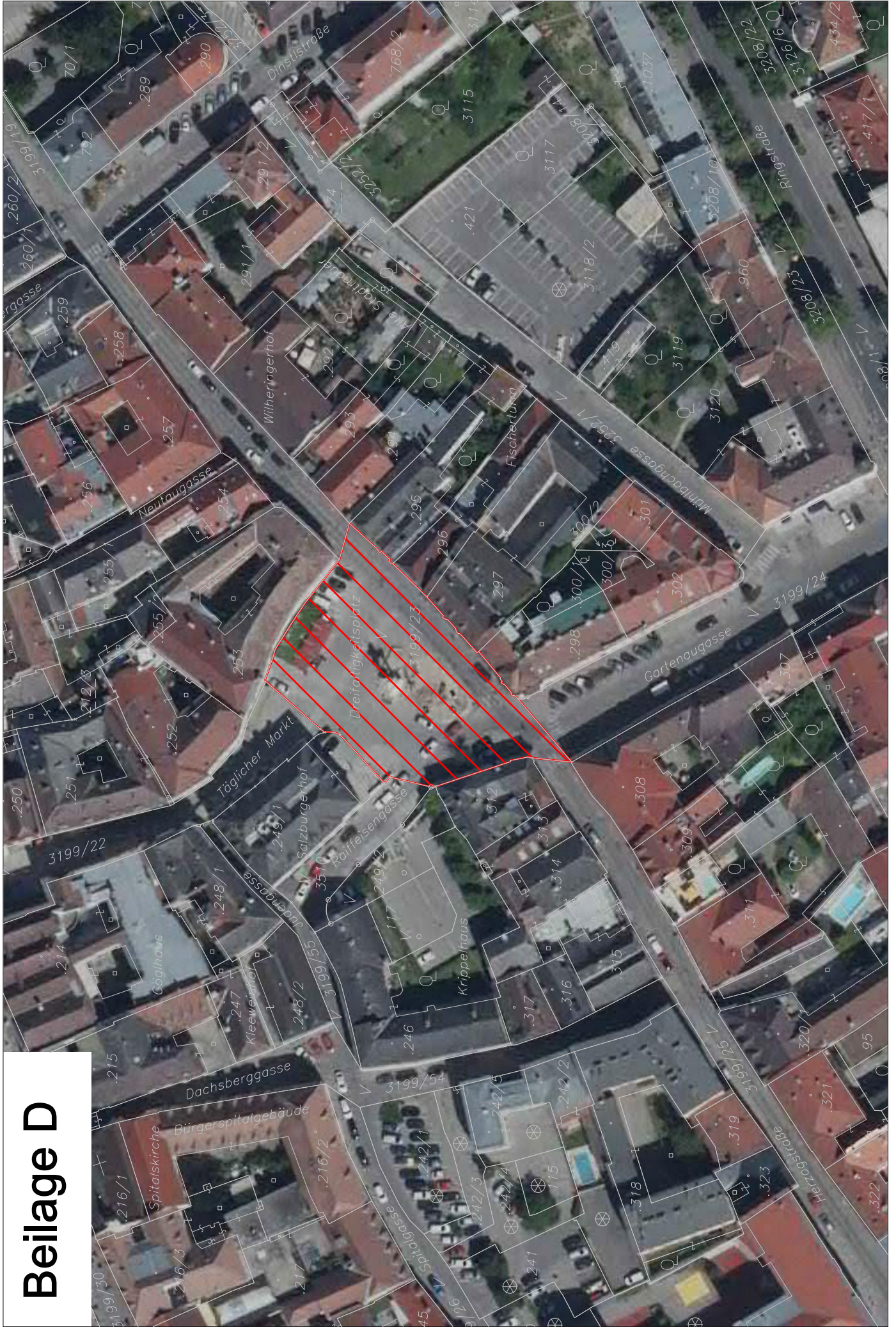



# Beilage E





# Beilage F

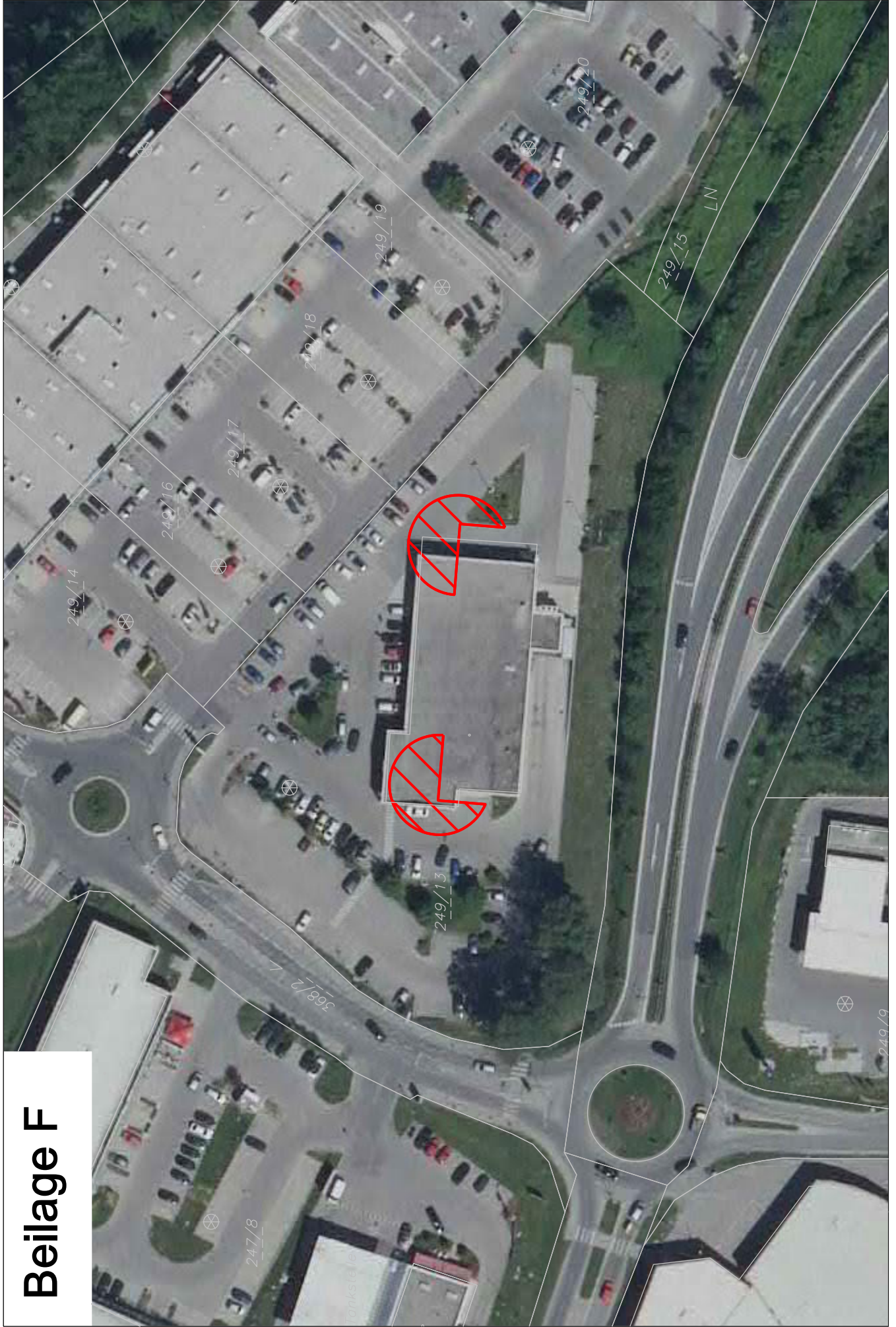



# Beilage G

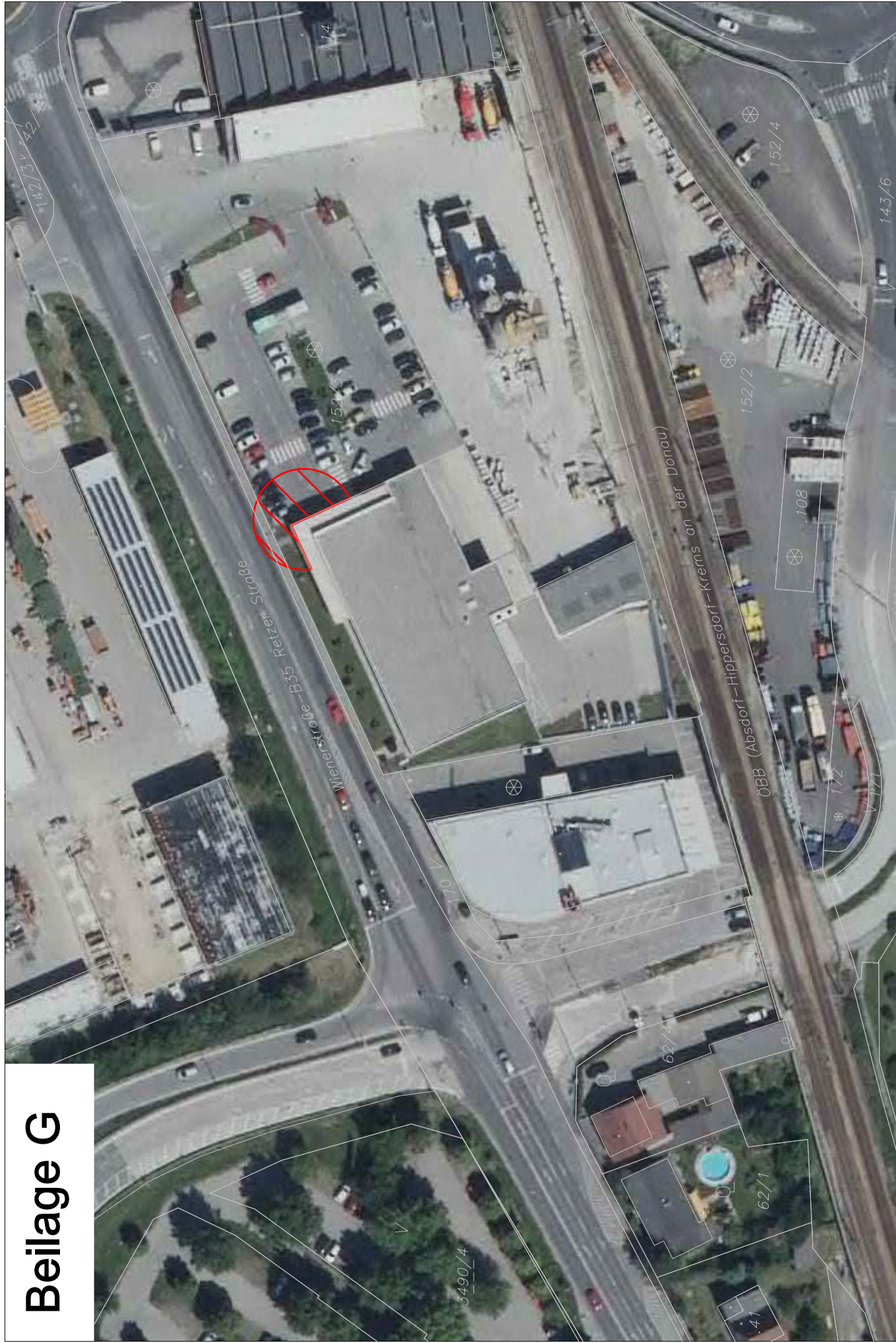



# Beilage H

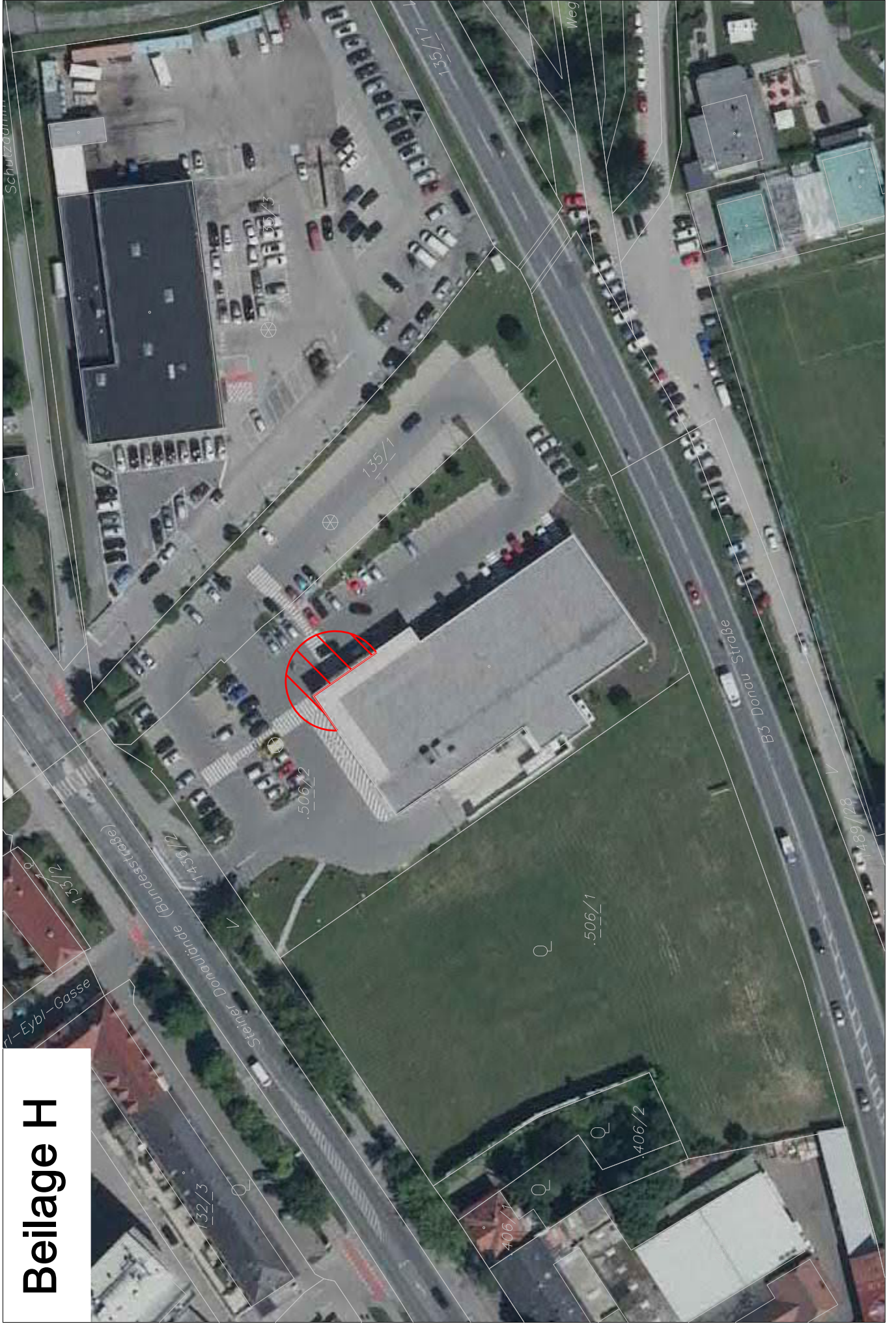



# Beilage I

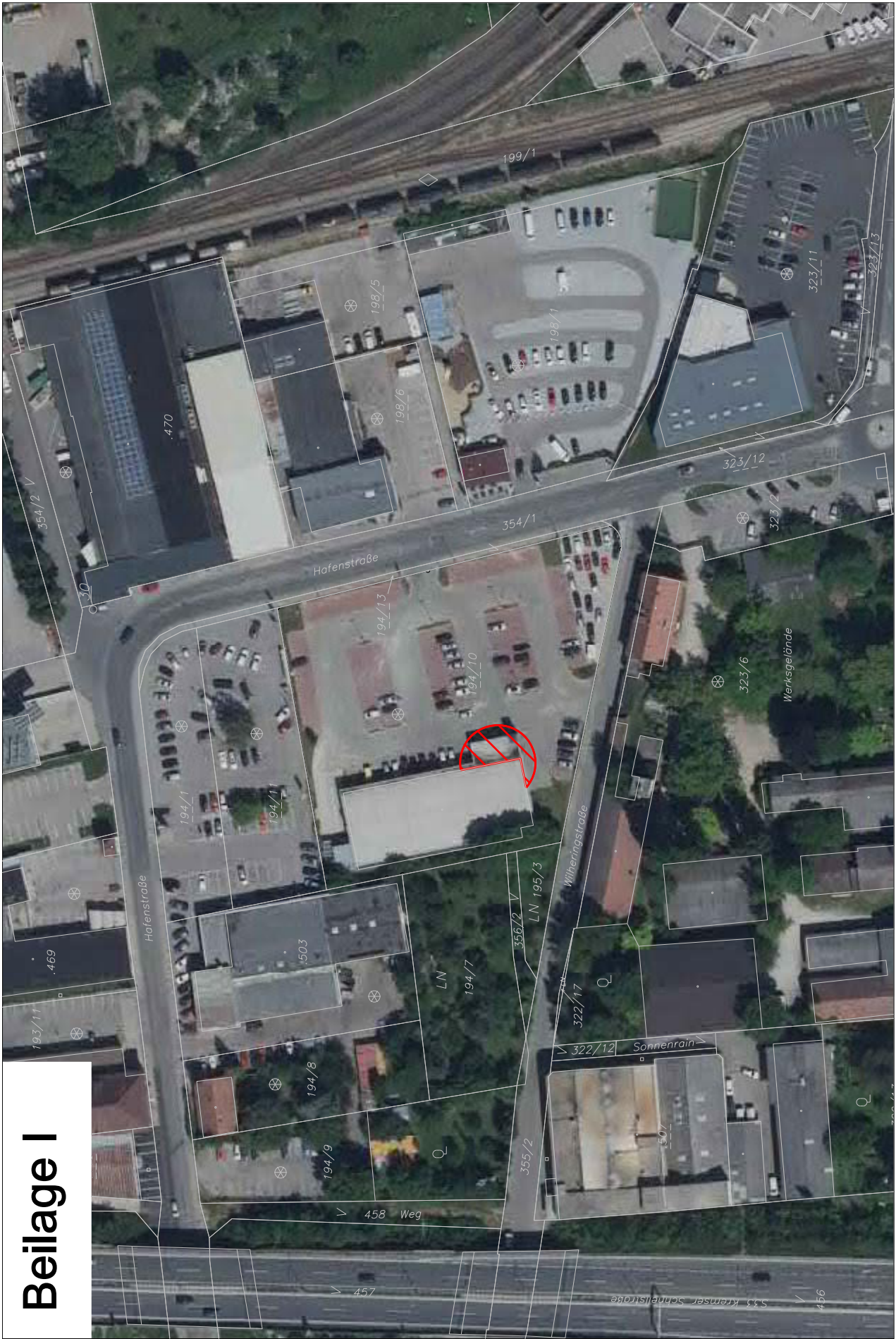



# Beilage J

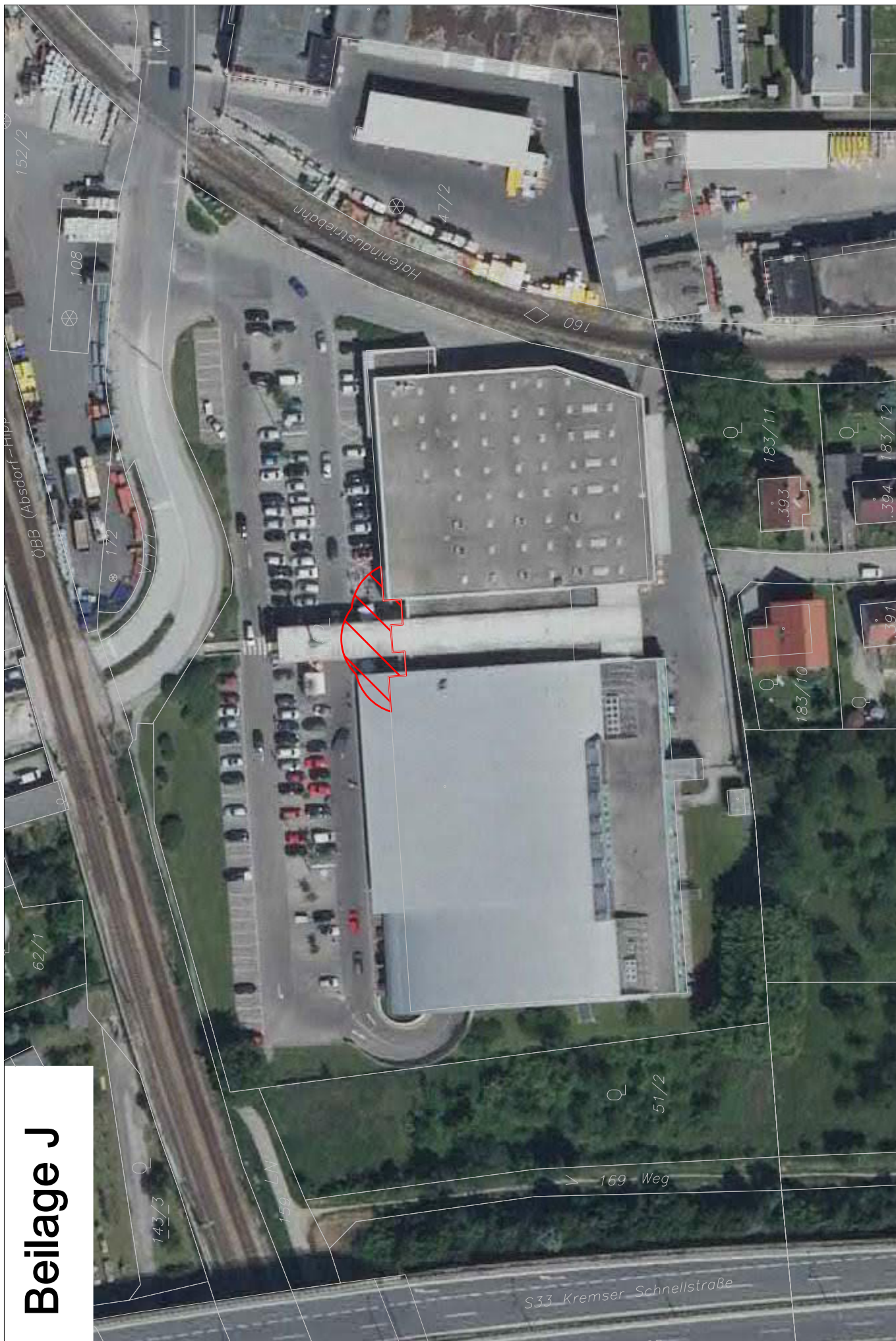







# Beilage L

